

Hitch/Attache Veloe (après/after 2020, porte bagage soudé)

MOUNTING GUIDE
GUIDE DE MONTAGE

Attention pour les modèles à partir de 2024, si le porte bagage est rapporté, boulonné sur le cadre, il faut la nouvelle version de l'attache

Compatible with the BicyLift and Runner trailers developed by FlexiModal

Compatible avec les remorques BicyLift et Runner, développées par FlexiModal

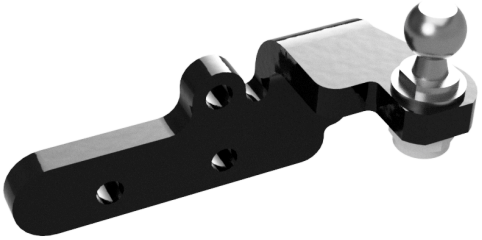

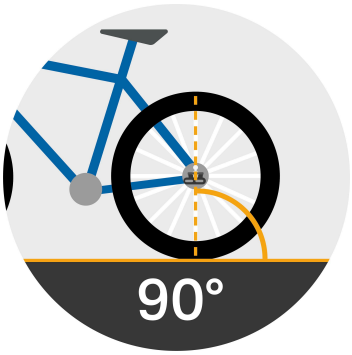

Verify that the hitch ball is vertical to the ground

Vérifier que la boule d'attelage est verticale par rapport au sol



When stationary, keep the bike on its stand.

A l'arrêt, mettre le vélo sur sa béquille.



Do not lift the bike on the rear wheel.

Ne pas lever le vélo sur sa roue arrière..

FlexiModal SAS
15 rue de Bray
35510 CESSON SEVIGNE - FRANCE
www.fleximodal.fr

Tools & supplied screws / Outils et visserie

Torque wrench / clé dynamométrique Light Threadlocker / Frein filet léger
Hex key / embout hex : 5mm & Torx key T30

Screws / Vis : (x2) CHC M6x20 + (x1) CHC M6x30
Washer / rondelle : (x3) M6 contact (M)
Spacer / Entretoise (x1) M6 x 5

Mounting / Montage

Precondition / Conditions préalables
Position the bike on a flat surface on its stand and rear wheel.
Placez le vélo sur une surface plane sur sa béquille et la roue arrière.

	1. Unmount the 2 dropout screws and the lowest caliper support screw. 2. Remove the plate fixed with the dropout screws 3. Place the hitch and install it with light threadlocker and without tightening both CHC M6x20 screws supplied with a washer (stripes on the screw head side). 4. Install the CHC M6x30 with a washer and insert the spacer between the hitch and the dropout. 5. Verify that the tension screw of the dropout is in contact with the frame, then tighten the three M6 screws at 12Nm. Verify regularly that the screws are tightened properly. Verify regularly that the ball is vertical.
	1. Démonter les vis du dropout et la vis la plus basse du support d'étrier de frein. 2. Retirer la platine fixée avec les vis du dropout. 3. Placer l'attache et installer avec du frein filet léger et sans serrer, les deux CHC M6x20 fournies avec une rondelle (stries côté tête de vis). 4. Installer la CHC M6x30 avec une rondelle et en insérant l'entretoise entre l'attache et le dropout. 5. Vérifier que la vis de tension du dropout est bien en contact avec le cadre puis serrer les trois vis M6 au couple 12Nm. Vérifier régulièrement le serrage au couple des vis. Vérifier régulièrement la verticalité de la boule

